



仁濟醫院陳耀星小學

未來發展動向及本校課程特色

本校一直秉承「尊仁濟世」的精神，為學生提供優質全人教育，以培育他們成為國家棟樑。本校尤其著重多元化發展，培養孩子成為一個喜愛學習、愉快成長、充滿正能量的耀星人。

有關課程特色及支援如下：

1. 本校榮獲教育局、浸信會愛群社會服務處及大學頒發「樂繫校園全港傑出學校大獎」，全港只有兩間小學獲獎，在推動正向校園有傑出表現，獲各界肯定。
2. 本校成為全球首創 5G STEM 課程先導學校，發展校本 STEM 單元課，鑽研創新教學模式，與全港學校分享。
3. 設置 INNO CENTER 創科中心，培育創科人材。
4. 四至六年級推行電子書包，進行反轉教室學習模式，疫情期間停課不停學。
5. 各級設有編程訓練多年，更引入無人機、機械臂課程，機械人代表隊更多次代表香港到美國及韓國參與比賽，曾於世界性賽事中獲得 Create Award 及 Think Award，更主辦學界機械人比賽比試技術，交流心得。
6. 推廣《耀星禮儀經》，培育富朝氣、懂禮儀、懷自信的至「正」的耀星人。
7. 小一上學期不設計分考試，減少考試壓力，並設雙班主任制，更能照顧學生需要。
8. 本校以小班活動教學模式推行合作學習，全面提升學生學習效能。
9. 小一英文科設特別課程，從遊戲中學習，每班均設外籍老師課堂，強化英語溝通能力。
10. 數學科增設英文數學及常識科增設思維策略，為日後升中作好準備。
11. 開設英語面試、拔尖課程及奧數資優課程，全力發展學生個人專長。
12. 每天設有導修課及課後免費自學班至下午五時，由老師及多名教學助理悉心指導學生功課，另備初小免費試前溫習班，減輕家長照顧學童考試壓力。
13. 開辦超過五十項多元化課外活動，培養學生興趣，發掘專長，學生屢獲獎項。
14. 每年安排境外學習，如美國、韓國、台灣及南京等，增廣見聞。
15. 設有中央廚房，編製均衡營養餐單，讓學生吃得新鮮，享受健康生活。



近年中學派位結果

聖言中學
 聖芳濟書院
 聖傑靈女子中學
 聖母無玷聖心書院
 旅港開平商會中學
 觀塘官立中學
 保良局何蔭棠中學

迦密主恩中學
 景嶺書院
 將軍澳官立中學
 仁濟醫院王華湘中學
 基督教宣道會宣基中學
 港澳信義會慕德中學
 東華三院呂潤財紀念中學

請即掃描
瀏覽最新資訊





仁濟醫院陳耀星小學

即時報名



星夢遊樂園

9月19日隆重登場!

時間：上午10時至下午5時

我要飛翔

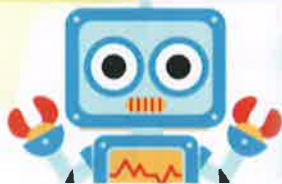

無人機、機械人及機械臂體驗
 10:30, 11:00, 11:30, 12:00, 12:30,
 14:30, 15:00, 15:30, 16:00, 16:30
 活動時間：20分鐘
 地點：3/F創科中心

學生STEM作品展覽館
 及3D打印體驗
 10:00-17:00
 活動時間：不限
 地點：3/F 306室

明日世界



耀星電影院

校園生活及課外
 活動迷你SHOW
 逢00, 15, 30, 45開始
 時間：10分鐘
 地點：2/F 209室

一邊學習英語
 一起炮製美食
 10:15, 11:15, 12:15,
 14:15, 15:15, 16:15
 活動時間：25分鐘
 地點：2/F 207室

五星級大廚



探故事找真相



老師講故事，同學
 利用電子圖書尋找真相
 10:45, 11:45, 13:45,
 14:45, 15:45, 16:45
 活動時間：20分鐘
 地點：1/F圖書館

透過有趣主題進行
 分組遊戲學習英語
 10:15, 11:15, 13:15,
 14:15, 15:15, 16:15
 活動時間：25分鐘
 地點：1/F 102室



動感天地



體驗最新體操課程
 10:15, 11:15, 12:15,
 14:15, 15:15, 16:15
 活動時間：30分鐘
 地點：G/F禮堂

學生作品、
 課程展示及講座
 10:30, 11:30, 13:30,
 14:30, 15:30, 16:30
 其他時間亦開放參觀
 講座時間：25分鐘
 地點：G/F G05室

明日之星課程



活動時間：午膳期間 12:00-13:30 部分活動暫停。

星夢遊樂園入場券

STAR EXPRESS PASS

Boarding Pass

學生姓名：_____ (陪同成人：_____ 名)

來自：_____ 幼稚園 目的地：仁濟醫院陳耀星小學

年級：K _____ 日期：19 / 9 / 2020 (六) 時間：10:00 - 17:00

電話：_____ 電郵：_____ (填寫電話或電郵即表示家長同意用作日後收發本校活動資訊)

校園參觀

日期：2020年9月8日至9月25日
 時間：09:00-17:00
 可致電本校27061932預約及查詢。
 地址：新界將軍澳和明苑側
 (坑口港鐵站B出口)
 Facebook：ychcisp

此活動須由成人陪同，進入時請佩戴口罩，發燒及身體不適者不宜進入。

